انعکاس دانشگاه تهران در رسانه‌ها

خبرگزاری ایسنا

رئیس بخش خورشیدی و نجوم دانشگاه تهران مطرح کرد:

رصدخانه ملی، اعتماد به نفس محققان و جوانان ایرانی را بالا می‌برد

خبرگزاری ایسنا

مبادله دانشجو بین دانشگاه کردستان و دانشگاه کلن آلمان

خبرگزاری دانشجو

لغو اسکان‌های تابستانی خوابگاه‌های دانشجویی / از اعلام مهلت زمان تخلیه تا تعطیلی برخی از خوابگاه‌ها

تابناک

بررسی دلایل خشکسالی در استانی با ۵ رود پُرآب!

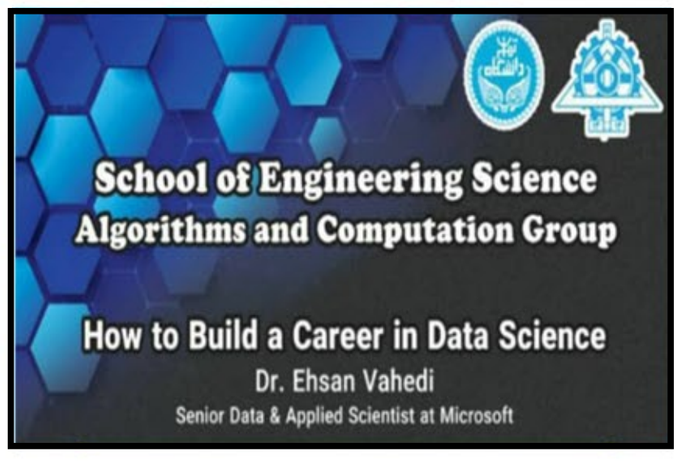

خبرگزاری دانشجو

با حضور رئیس دانشگاه تهران؛

خوابگاه جدید دانشگاه تهران با ظرفیت ۱۷۲ نفری افتتاح شد

ایسکانیوز

برگزاری پنجمین دوره «روزی با دانشگاه تهران» از فردا

- **ایسنا:** فارغ‌التحصیل دکتری تنوع زیستی از دانشگاه تهران: اثرگذاری، مهم‌ترین لازمه فعالیت در تشکل‌های دانشجویی محیط زیست است.
- **دانشجو:** از سوی معاونت فرهنگی جهاد دانشگاهی تهران؛ مسابقه خطبه غدیرخم به مناسبت عید غدیر برگزار می‌شود.
- **ایسنا:** در گفت‌وگو با محقق حوزه جغرافیا و تغییر اقلیم مطرح شد؛ بررسی دلایل خشکسالی در استانی با ۵ رود بزرگ پرآب!
- **ایسنا:** نشست درس‌گفتارهایی درباره بوعلی‌سینا برگزار می‌شود.
- **ایسکانیوز:** با حضور هشت سخنران داخلی و خارجی: دومین پیش‌همایش سیموست ۲۰۲۱ تهران امروز برگزار می‌شود
- **ایسنا:** برگزاری مسابقه خطبه غدیرخم در دانشگاه تهران
- **فارس:** اثار مشهور جهان هنگام ساخت چه شکلی بودند/ از کلوسیوم تا طاق‌کسری
- **میزان:** اسکان تابستانه در خوابگاه‌های دانشجویی ممنوع!

ایسکانیوز

افتتاح خوابگاه «عمید» در کوی دانشگاه تهران

خبرگزاری مهر

به مناسبت عید غدیر خم؛

مسابقه خطبه غدیرخم به همت جهاددانشگاهی برگزار می شود

شعارسال

پیام تسلیت دانشگاه تهران در پی درگذشت دکتر اکبر فرزانگان

خبرگزاری ایرنا

سید ضیاء الدین سجادی؛ خدمت‌گر عرصه علم و فرهنگ ایران زمین

ut.ac.ir News.ut.ac.ir ut.ac.ir/en

اداره‌کل روابط عمومی دانشگاه تهران
تلفن: ۶۱۱۱۱-۰۲۱ مرکز تلفن دانشگاه
نشانی: تهران - میدان انقلاب - خیابان انقلاب - خیابان ۱۶ آذر - سازمان مرکزی دانشگاه تهران
تنظیم: منصوره اصبری - زهره حیدری
کالیگرافی: مهراوه تقی‌زاده
طراحی: محمدرضا قرقانی